

Instrukcja do programu DoUPS 1.0

Program DoUPS 1.0 pozwala w prosty sposób wykorzystać dane z systemu sprzedaży Subiekt GT do generowania listów przewozowych dla firmy kurierskiej UPS w połączeniu z bezpłatnym programem UPS WorldShip dostarczonym przez tego przewoźnika. Niniejsza instrukcja zakłada, iż czytający zna już program sprzedaży Subiekt GT oraz program do generowania listów UPS WorldShip dostarczany przez firmę UPS.

Program DoUPS 1.0 pozwala na wykorzystanie danych adresowych z dokumentów sprzedaży generowanych z poziomu Subiekta GT (FS - faktury sprzedaży, WZ - wydanie zewnętrzne, ZK - zamówienie od klienta) do automatycznego nanoszenia ich na listy przewozowe generowane z programu UPS WorldShip, bez konieczności pracochłonnego kopiowania danych pomiędzy tymi programami. Funkcjonalność programu docenią przede wszystkim Ci użytkownicy, którzy realizują dużo przesyłek do różnych klientów (gdy powtarzalność sprzedaży do tego samego kontrahenta jest na niskim poziomie). Dodatkowa zaleta z korzystania z tego programu jest taka, iż jego zastosowanie nie wymaga dodatkowej licencji na stanowisko Subiekta GT na komputerze gdzie będą generowane listy przewozowe. Taka licencja byłaby z kolei niezbędna przy 'ręcznym' kopiowaniu danych pomiędzy Subiektem GT a UPS WorldShip.

Jak to działa?

Program odczytuje z bazy Subiekta GT podstawowe dane dotyczące istniejących już dokumentów sprzedaży. Wyświetlanie tych dokumentów można filtrować poprzez odpowiedni wybór wartości następujących pól:

- pole *Typ dokumentu* - pozwala na jednoczesne wybranie tylko jednego z dopuszczalnych typów dokumentów: FS - faktury sprzedaży, PA - paragon imienny, WZ - wydania zewnętrzne, ZK - zamówienie od klienta (wykorzystywane często również do generowania faktur proforma)

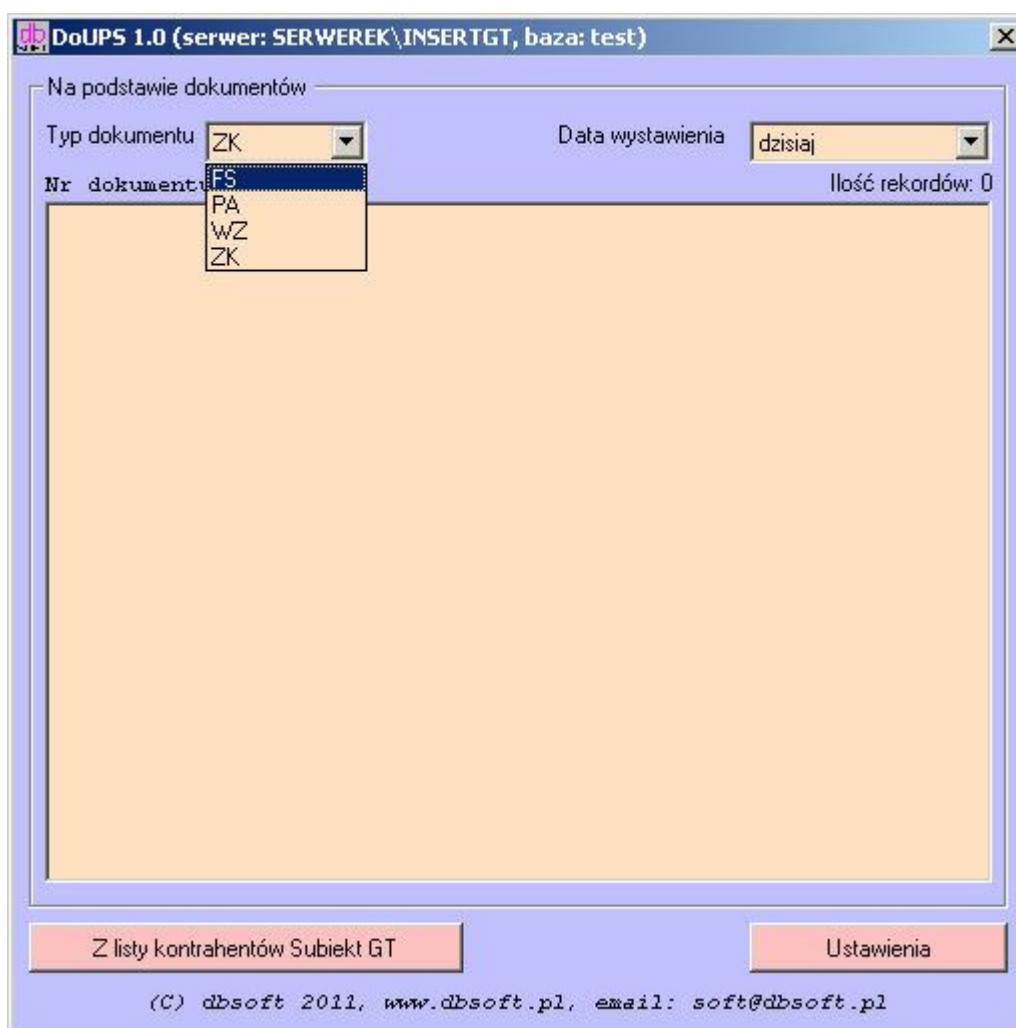

- pole *Data wystawienia* – pozwalające na ograniczenie wyświetlanych dokumentów wg dostępnych kategorii czasowych (do wyboru: *dzisiaj*, *wczoraj*, *ostatnie 7 dni*, *ostatnie 28 dni*)

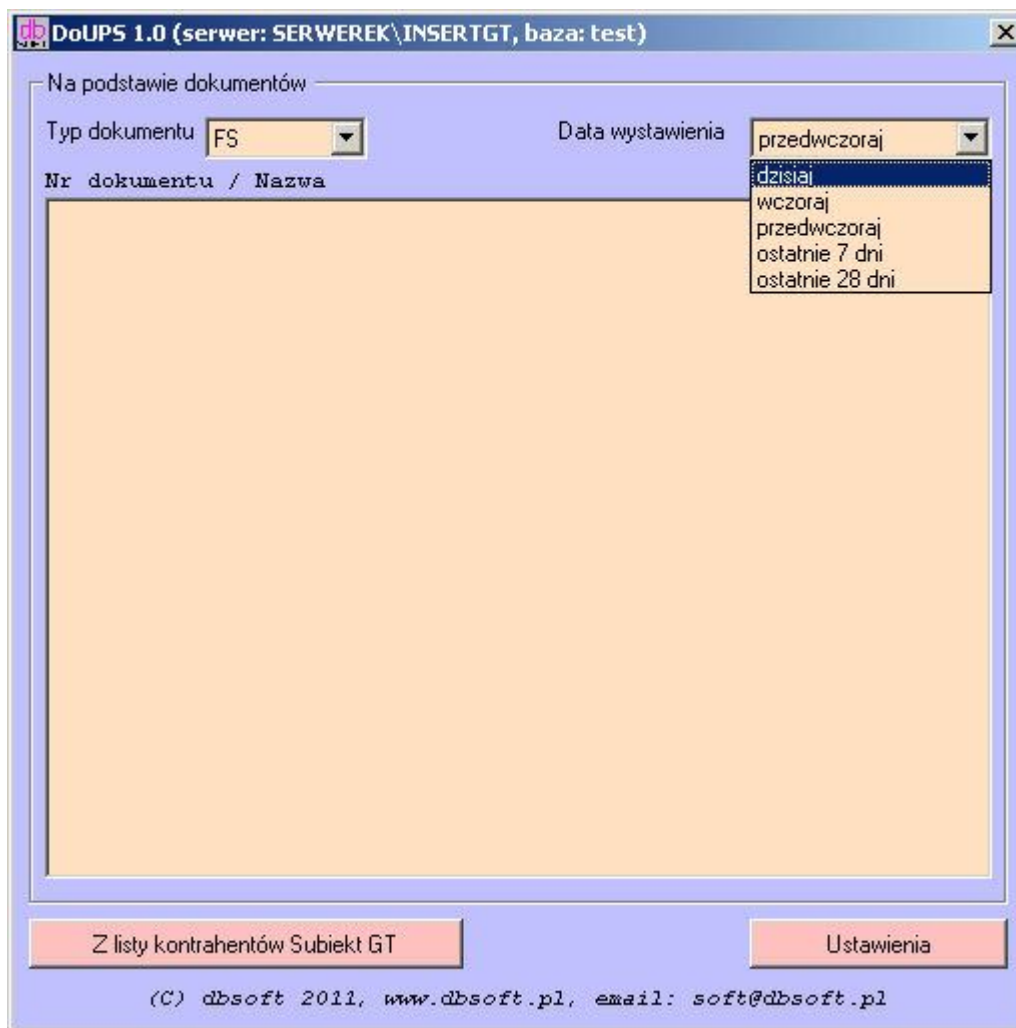

Dokumenty z Subiekta GT o wybranym typie i mieszczące się w wybranym przedziale czasowym wyświetlane są w formie listy zawierającej numer dokumentu oraz nazwę firmy dla której dany dokument został wystawiony.

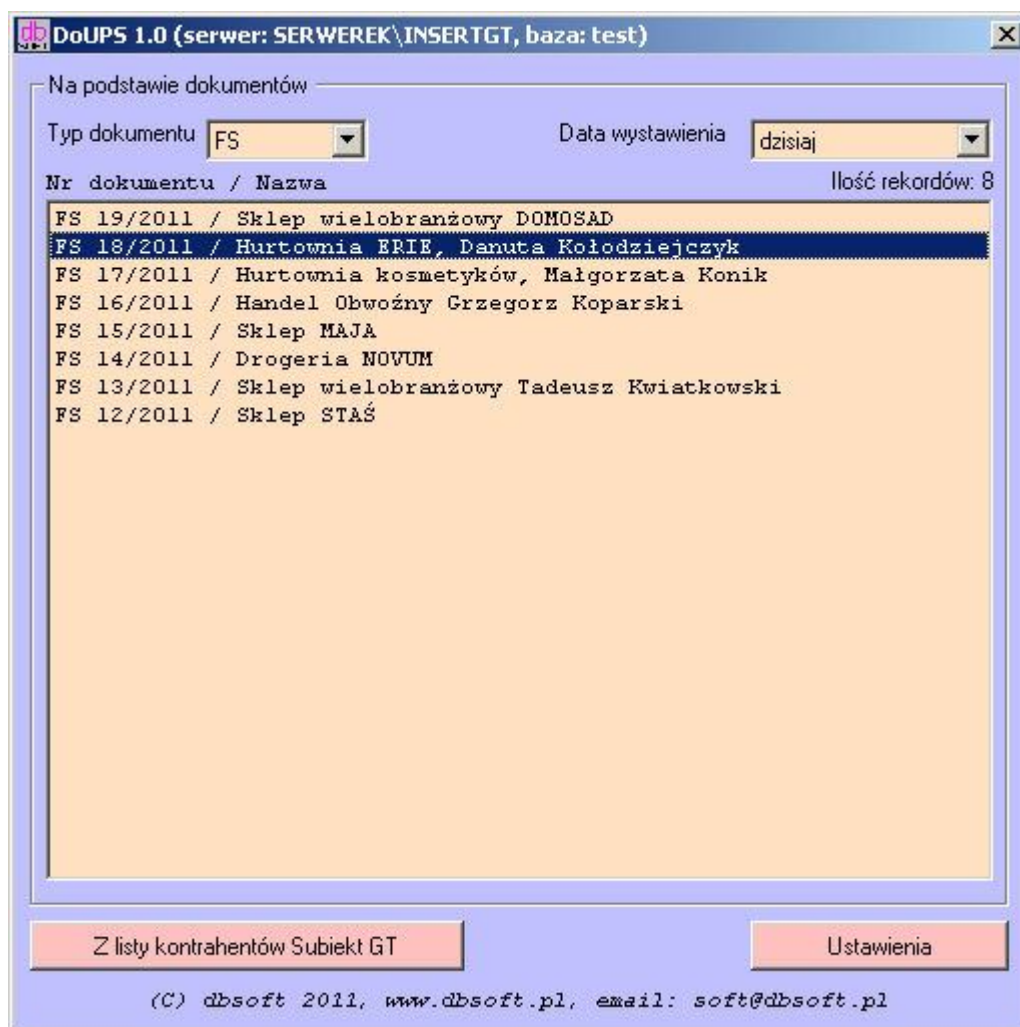

Z widocznej listy wystarczy wybrać właściwy dokument i podwójnie kliknąć na linii go reprezentującej, aby przejść do okna widocznego na kolejnej stronie.

W tym oknie mamy możliwość ewentualnego dokonania korekty danych adresowych przeniesionych z wybranego dokumentu z Subiekta GT (np. skrócenie nazwy firmy, dopisanie w polu nazwa imienia i nazwiska osoby do której przesyłka ma być skierowana, uzupełnienie numeru telefonu, czy adresu email), a także dopisanie własnych (np. pole *Uwagi*).

The screenshot shows the DoUPS 1.0 application window. At the top, it displays 'Na podstawie dokumentów' and 'Typ dokumentu' set to 'FS'. The 'Data wystawienia' is set to 'dzisiaj'. Below this is a list of documents with columns for 'Nr dokumentu / Nazwa' and 'Ilość rekordów: 8'. The selected document is 'FS 18/2011 / Hurtownia ERIE, Danuta Kołodziejczyk'. A 'List przewozowy' dialog box is open, containing the following fields: 'Nazwa' (Hurtownia ERIE, Danuta Kołodziejczyk), 'Ulica' (Jagiellońska 66/22), 'Kod poczt.' (14-622), 'Miejscowość' (Bydgoszcz), 'Telefon' (656-58-52), 'Email' (info@erie.insert.pl), 'Typ przesyłki' (Standard), 'Ilość przesyłek' (1), 'Waga [kg]' (0), 'Kw. pobrania' (0,00), 'Wartość' (0,00), 'Zawartość' (kosmetyki), and 'Uwagi'. A button labeled '<- Kwota pobrania z dokumentu' is visible next to the 'Wartość' field. The 'Dokument: FS 18/2011' and 'Wartość brutto: 13127,79 zł' are also displayed. The dialog box has 'OK' and 'Anuluj' buttons.

Formularz zawiera ponadto dane pozwalające określić parametry przesyłki takie jak:

- *Typ przesyłki* – wybór z listy: *Express, Express Plus, Standard*,
- *Ilość przesyłek* – określenie przesyłek nadawanych w ramach jednego listu przewozowego,
- *Kwota pobrania* i *Wartość* - pola te mogą być automatycznie wypełnione na podstawie wartości podpowiadanej w polu obok przycisku *Kwota pobrania z dokumentu*,
- *Zawartość* – pole tekstowe określające rodzaj zawartości w przesyłce,
- *Uwagi* – pole tekstowe pozwalające na przekazanie informacji ułatwiających kurierowi dostarczenie przesyłki, czy zidentyfikowanie przesyłki przez adresata (wypełnienie tego pola jest opcjonalne).

Po wypełnieniu wszystkich wymaganych pól wystarczy wybrać przycisk *OK*, a program DoUPS prześle dane w odpowiednim formacie do programu UPS WorldShip. Wymagane jest, aby w tym momencie program UPS WorldShip był uruchomiony w trybie przetwarzania pików XML. Tryb ten jest wywoływany poprzez wybranie opcji *Import automatyczny XML* z menu *Importuj/Exportu dane*.

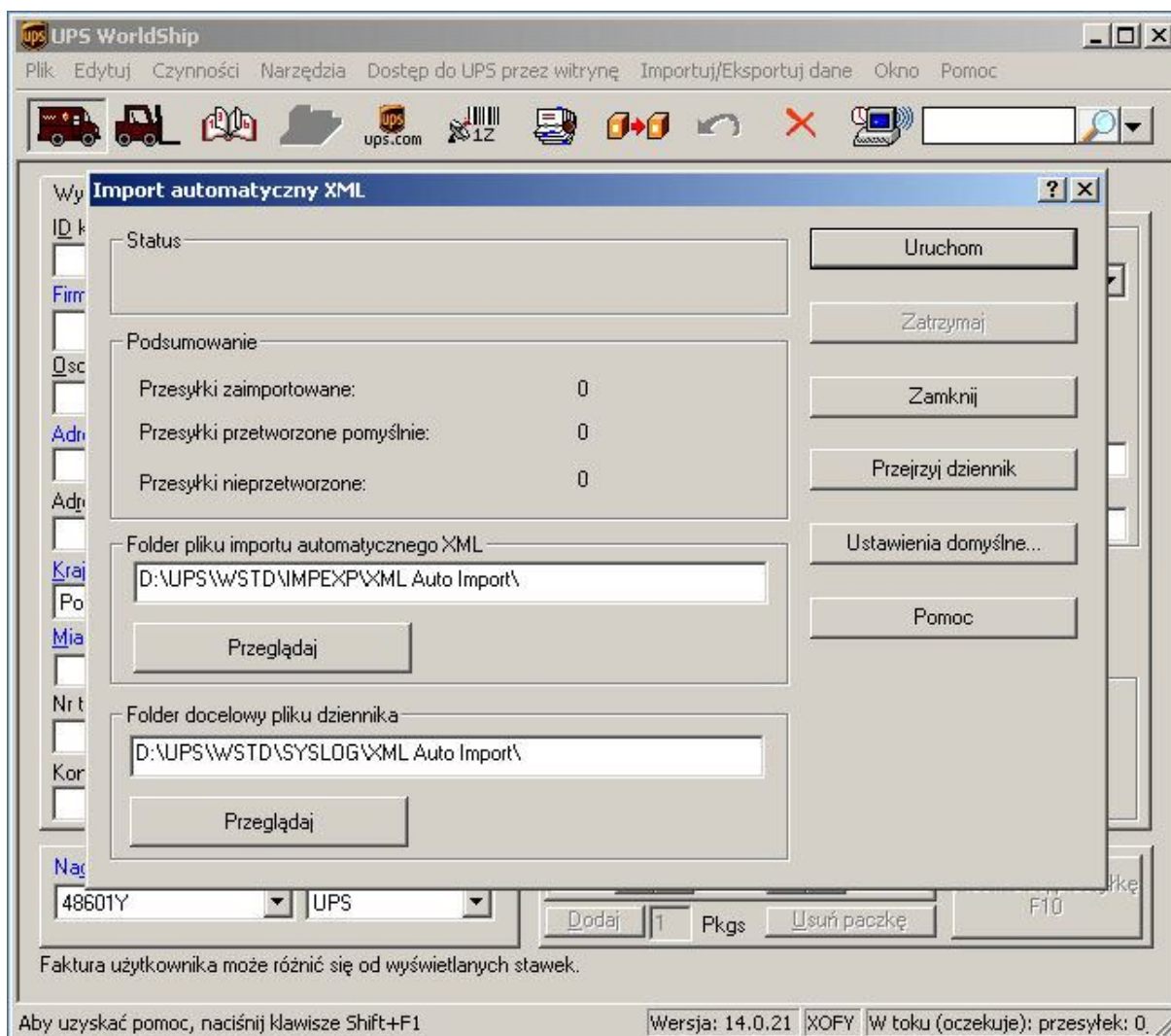

Można oczywiście wygenerować jeden lub więcej listów przewozowych i na zakończenie uruchomić program UPS WorldShip – w tym momencie program wykryje 'kolejkę' zdefiniowanych listów i je odpowiednio przetworzy.

Dodatkowo jest możliwość generowania listów kurierskich korzystając z listy kontrahentów programu Subiekt GT. Wystarczy wybrać przycisk *Z listy kontrahentów Subiekt GT*, a pojawi się dodatkowe okno pozwalające na szybkie wyszukanie kontrahenta. W tym celu w polu tekstowym wystarczy wprowadzić szukany tekst i zatwierdzić go klawiszem Enter w prowadzonym z klawiatury.

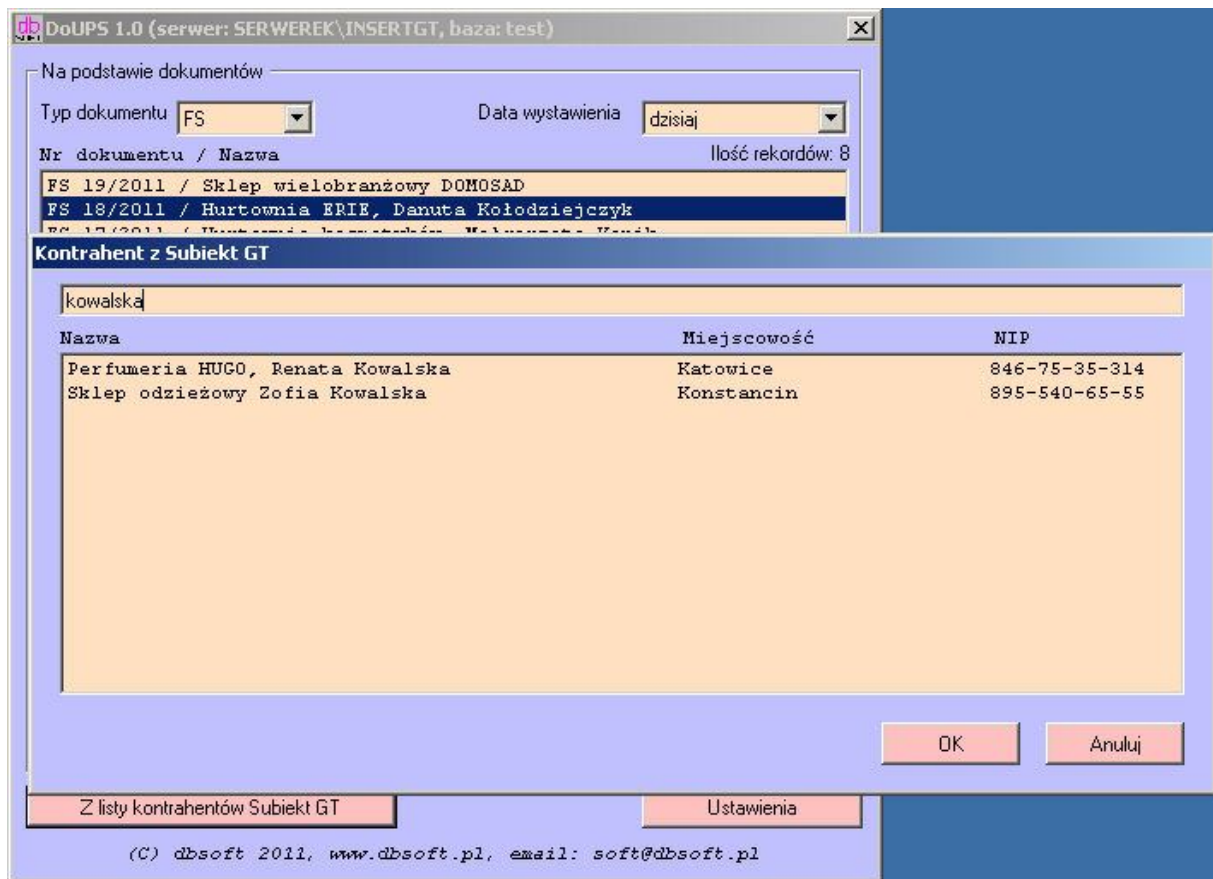

Przy filtrowaniu listy kontrahentów wprowadzony tekst wyszukiwany jest w nazwie kontrahenta, w nazwie miejscowości i numerze NIP.

Po wybraniu interesującego nas kontrahenta wystarczy podwójnie kliknąć na linii go reprezentującej, aby przejść do okna widocznego definiowania listu przewozowego identycznego jak wcześniej przy wybieraniu dokumentu sprzedaży z listy.

DoUPS 1.0 (serwer: SERWEREK\INSERTGT, baza: test)

Na podstawie dokumentów

Typ dokumentu: FS Data wystawienia: dzisiaj

Nr dokumentu / Nazwa Ilość rekordów: 8

FS 19/2011 / Sklep wielobranżowy DOMOSAD
FS 18/2011 / Hurtownia ERIE, Danuta Kołodziejczyk
FS 18/2011 / Hurtownia Kosmetyki, Malwina K...

Kontrahent z Subjekt GT

kowska		
Nazwa	Miejscowość	NIP
Perfumeria HUGO, Renata Kowalska	Katowice	846-75-35-314
		895-540-65-55

List przewozowy

Nazwa	Perfumeria HUGO, Renata Kowalska	OK
Ulica	Wilcza 13/42	Anuluj
Kod poczt.	74-869	
Miejscowość	Katowice	
Telefon	545-54-45	
Email	info@hugo.insert.pl	
Typ przesyłki	Standard	
Ilość przesyłek	1	
Waga [kg]	0	
Kw. pobrania	0,00	<- Kwota pobrania z dokumentu
Wartość	0,00	Dokument: Wartość brutto: 0.00 zł
Zawartość	kosmetyki	
Uwagi		

Anuluj

Przygotowanie do pracy

Do prawidłowej pracy z programem po jego zainstalowaniu na komputerze, niezbędne jest ustawienie kilku parametrów dostępnych po wybraniu przycisku *Ustawienia*. Najważniejszym parametrem jest wskazanie katalogu XML (katalog utworzony w trakcie instalacji UPS WorldShip), do którego program DoUPS będzie zapisywał dane do dalszego przetwarzania przez program UPS WorldShip (przycisk *Katalog XML*).

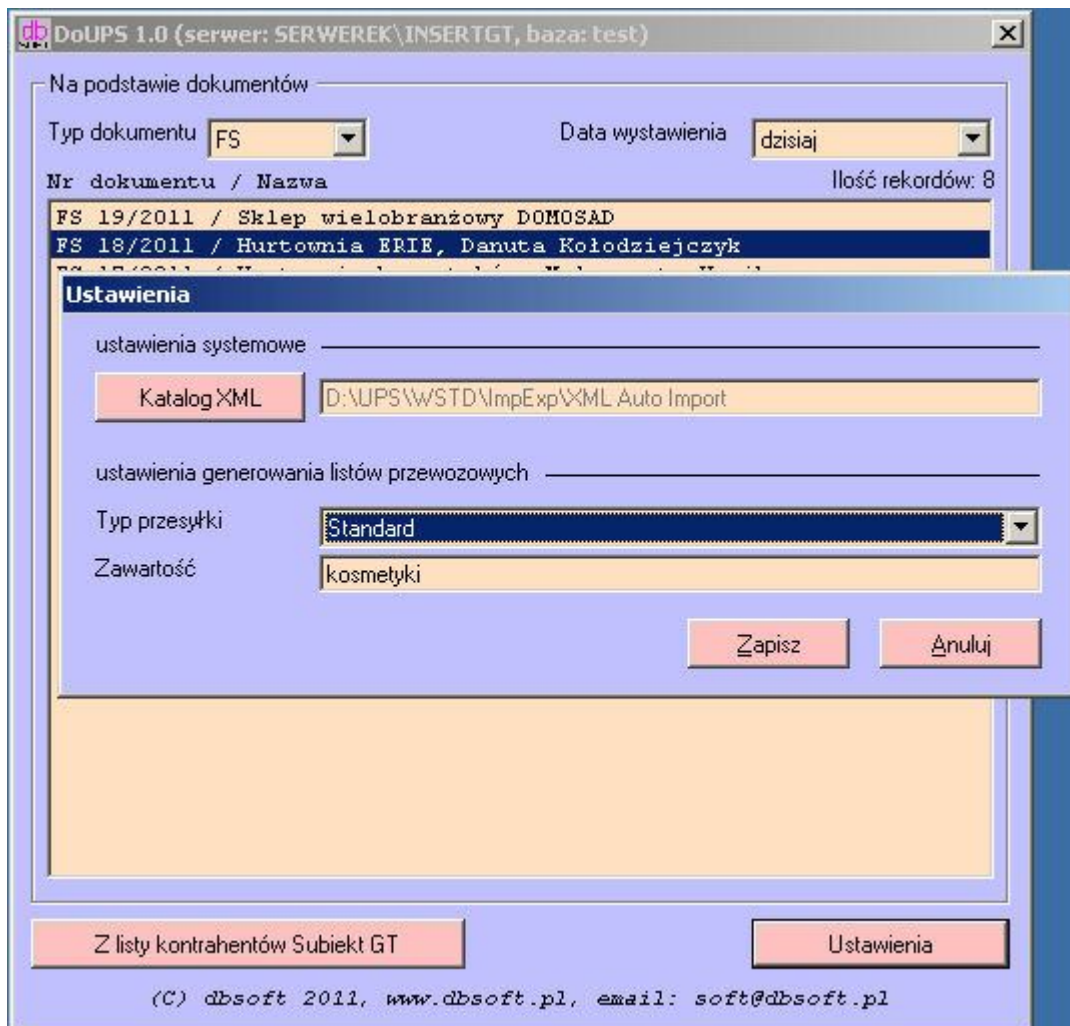

Kolejne parametry jakie można zapisać określają domyślne wartości pól z formularza listu przewozowego. W ten sposób każdy generowany list przewozowy będzie miał już wypełnione część pól według ustawień zapisanych na tej zakładce.

Te parametry to: *Typ przesyłki*, *Zawartość*.

Wybranie przycisku *Zapisz* spowoduje zapis ustawień, a program przy każdorazowym generowaniu listu będzie korzystał z tych ustawień.

Wersja testowa

W celu zapoznania się w praktyce z możliwościami programu należy pobrać ze strony wersję instalacyjną programu. Po jej zainstalowaniu na komputerze, przy pierwszym uruchomieniu pojawi się okno aktywacji, w które należy wprowadzić i zatwierdzić dane identyfikujące daną instalację Subiekta GT (nazwa serwera, nazwę bazy danych, identyfikator użytkownika i hasło) oraz adres email.

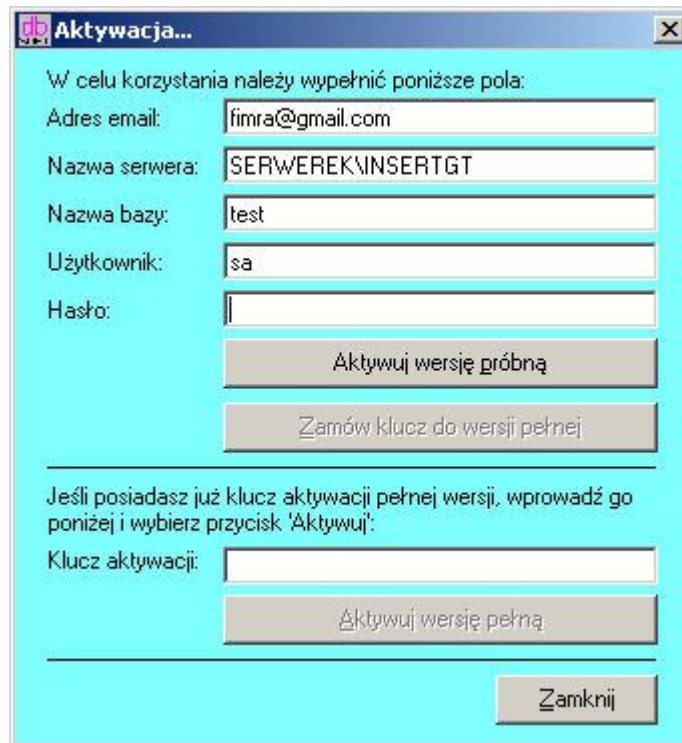

Aktywacja...

W celu korzystania należy wypełnić poniższe pola:

Adres email:

Nazwa serwera:

Nazwa bazy:

Użytkownik:

Hasło:

Jeśli posiadasz już klucz aktywacji pełnej wersji, wprowadź go poniżej i wybierz przycisk 'Aktywuj':

Klucz aktywacji:

Po wypełnieniu tych pól – aktywny stanie się przycisk *Aktywuj wersję próbną*, który pozwoli na uaktywnienie programu do pracy w trybie wersji próbnej, która umożliwi wygenerowanie 25 listów kurierskich z **DoUPS 1.0**. W trybie próbnym po każdorazowym wygenerowaniu kolejnej wiadomości program będzie informował o ilości listów jakie jeszcze mogą być wygenerowane w tym trybie. W przypadku korzystania z wersji testowej, po wyczerpaniu limitu generowanych wiadomości, ponownie pojawi się okno aktywacji, gdzie należy skorzystać z przycisku *Zamów klucz do wersji pełnej*, aby zamówić wersję komercyjną klucza. Pojawi się okno zamówienia, które należy wypełnić odpowiednimi danymi i wysłać mailem zamówienie wygenerowane przez program.



Zamówienie

Zamiawiam program DoUPS 1.0 dla następującego podmiotu:

Adres email: firma@gmail.com
Nazwa serwera: SERWEREK\INSERTGT
Nazwa bazy: test
NIP podmiotu: 1111111111
Komputer: DB-UL20A

Dane do faktury:

Nazwa

Ulica

Kod, miasto

NIP

Uwagi

Na podstawie otrzymanych danych wygenerujemy właściwy kod aktywacyjny dla wersji komercyjnej, który należy wprowadzić w oknie aktywacji (bez konieczności ponownej instalacji programu). Kod aktywacyjny zostanie wysłany niezwłocznie po opłaceniu zamówienia na podstawie wystawionej faktury proforma.

Na zakończenie

Program DoUPS 1.0 realizuje jedynie połączenie do przekazania danych z bazy danych Subiekta GT do programu UPS WorldShip w postaci plików XML. Wszelkie modyfikacje wygenerowanych listów, czy ich kasowanie jest możliwe wyłącznie z poziomu programu UPS WorldShip. W obecnej wersji program wspiera obsługę generowania listów przewozowych dla typowych przesyłek krajowych (paczek). Wersja instalacyjna jest generowana i dostarczana wyłącznie w wersji elektronicznej (wysyłka mailem lub plik do pobrania z serwera).

Istnieje możliwość opracowania rozwiązania pod potrzeby klienta – zapraszamy o kierowanie zapytań na numer telefonu lub adres email podany poniżej w sekcji Pomoc Techniczna.

Pomoc techniczna

Jest oferowana:

- telefonicznie pod numerem 509 342200 w dni robocze w godz 11:00-16:00
- drogą mailową na adres soft@dbsoft.pl