

## Instrukcja do programu DoGLS 1.0

Program DoGLS 1.0 pozwala w prosty sposób wykorzystać dane z systemu sprzedaży Subiekt GT do generowania listów przewozowych dla firmy kurierskiej GLS w połączeniu z bezpłatnym programem GLS-I dostarczany przez tego przewoźnika. Niniejsza instrukcja zakłada, iż czytający zna już program sprzedaży Subiekt GT oraz program do generowania listów GLS-I dostarczany przez firmę GLS.

Program DoGLS 1.0 pozwala na wykorzystanie danych adresowych z dokumentów sprzedaży generowanych z poziomu Subiekta GT (FS - faktury sprzedaży, WZ – wydanie zewnętrzne, ZK – zamówienie od klienta) do automatycznego nanoszenia ich na listy przewozowe generowane z programu GLS-I, bez konieczności pracochłonnego kopiowania danych pomiędzy tymi programami. Funkcjonalność programu docenią przede wszystkim Ci użytkownicy, którzy realizują dużo przesyłek do różnych klientów (gdy powtarzalność sprzedaży do tego samego kontrahenta jest na niskim poziomie). Dodatkowa zaleta z korzystania z tego programu jest taka, iż jego zastosowanie nie wymaga dodatkowej licencji na stanowisko Subiekta GT na komputerze gdzie będą generowane listy przewozowe. Taka licencja byłaby z kolei niezbędna przy 'ręcznym' kopiowaniu danych pomiędzy Subiektem GT a GLS-I.

### Jak to działa?

Program odczytuje z bazy Subiekta GT podstawowe dane dotyczące istniejących już dokumentów sprzedaży. Wyświetlanie tych dokumentów można filtrować poprzez odpowiedni wybór wartości następujących pól:

- pole *Typ dokumentu* – pozwala na jednoczesne wybranie tylko jednego z dopuszczalnych typów dokumentów: FS – faktury sprzedaży, PA – paragon imienny, WZ – wydania zewnętrzne, ZK – zamówienie od klienta (wykorzystywane często również do generowania faktur proforma)

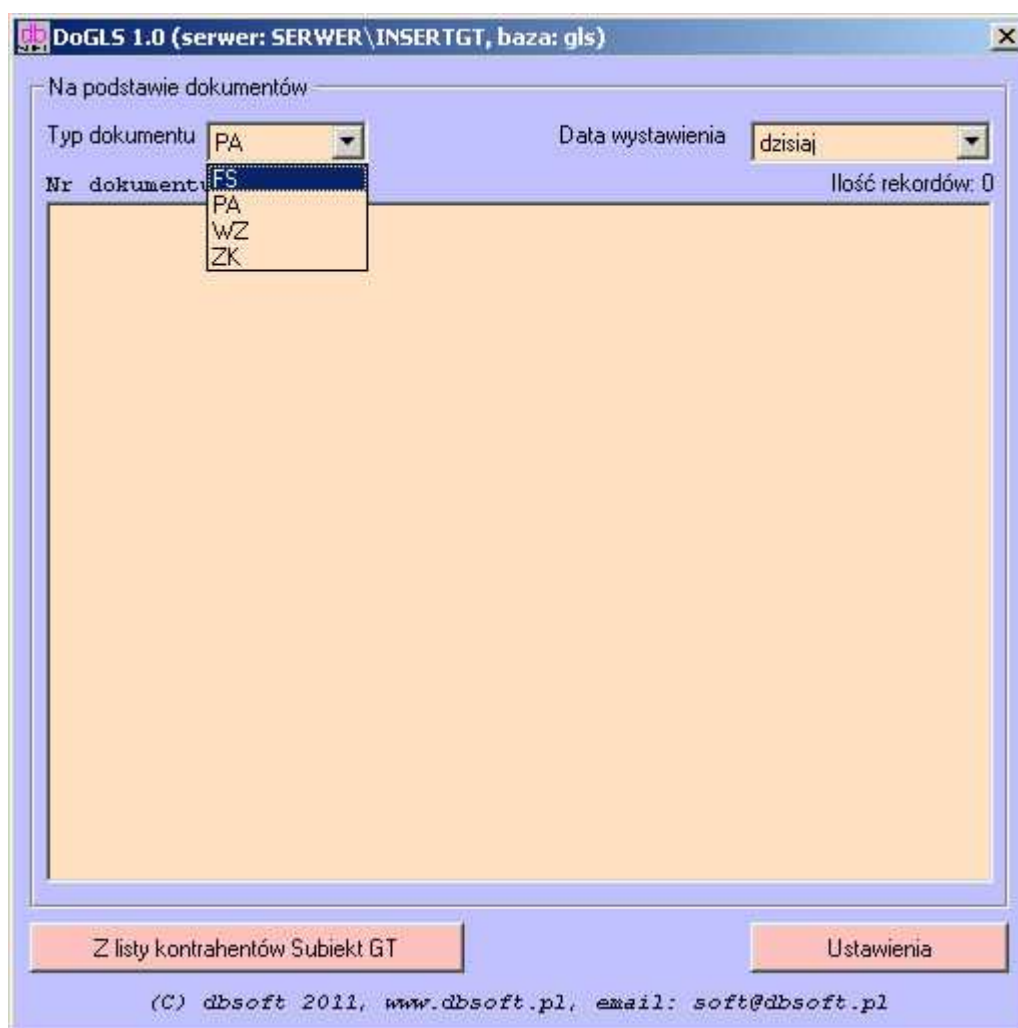

- pole *Data wystawienia* – pozwalające na ograniczenie wyświetlanych dokumentów wg dostępnych kategorii czasowych (do wyboru: *dzisiaj, wczoraj, ostatnie 7 dni, ostatnie 28 dni*)

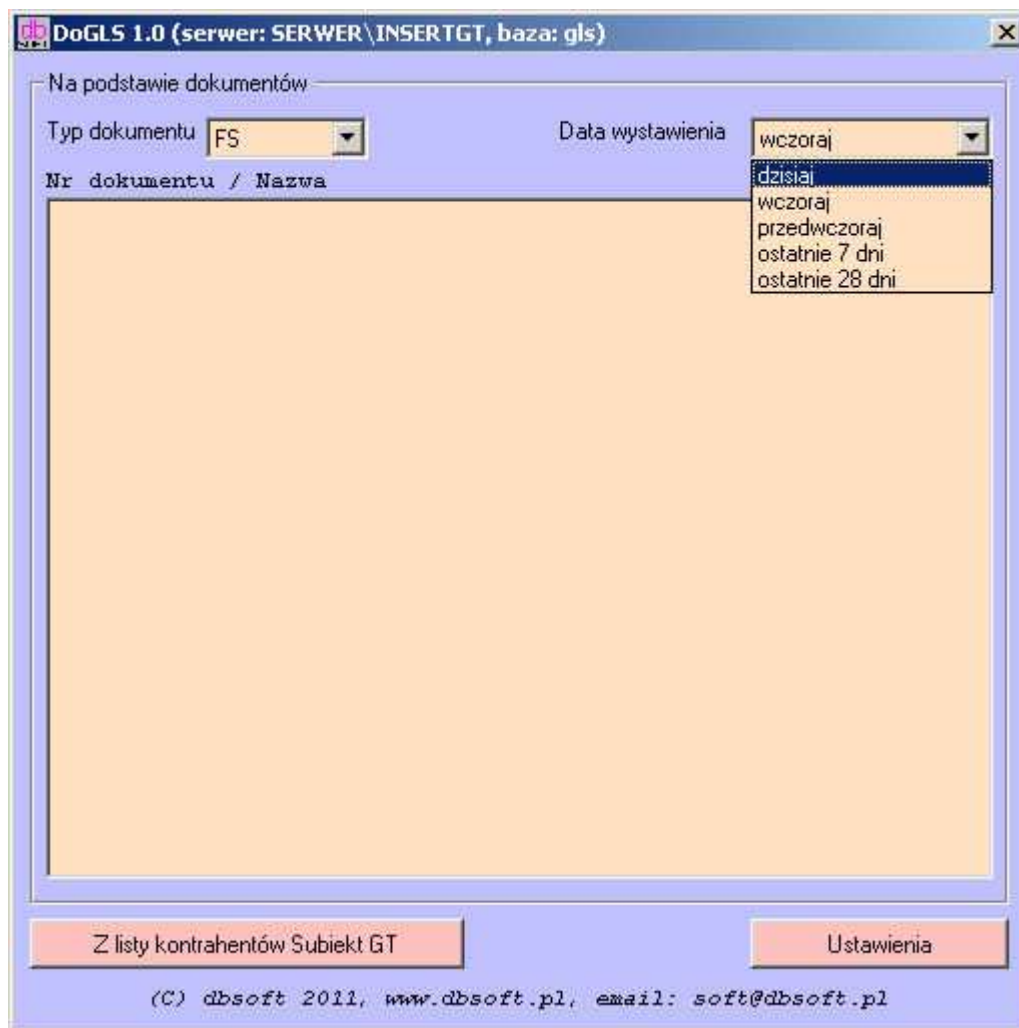

Dokumenty z Subiekta GT o wybranym typie i mieszczące się w wybranym przedziale czasowym wyświetlane są w formie listy zawierającej numer dokumentu oraz nazwę firmy dla której dany dokument został wystawiony.

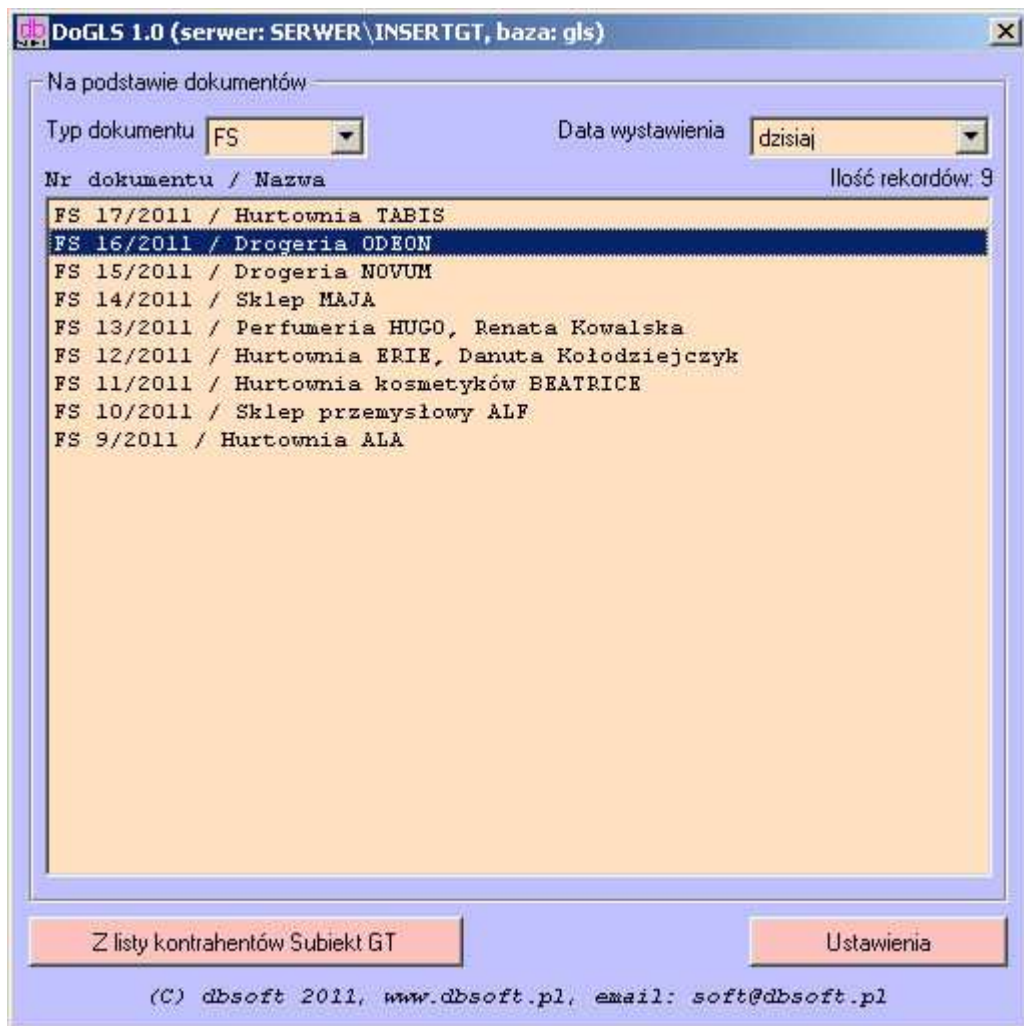

Z widocznej listy wystarczy wybrać właściwy dokument i podwójnie kliknąć na linii go reprezentującej, aby przejść do okna widocznego na kolejnej stronie.

W tym oknie mamy możliwość ewentualnego dokonania korekty danych adresowych przeniesionych z wybranego dokumentu z Subiekta GT (np. skrócenie nazwy firmy, dopisanie w polu nazwa imienia i nazwiska osoby do której przesyłka ma być skierowana, uzupełnienie numeru telefonu, czy adresu email).

The screenshot shows the 'DoGLS 1.0' application window. At the top, it displays 'Na podstawie dokumentów' (Based on documents). Below this, there are dropdown menus for 'Typ dokumentu' (Document type) set to 'FS' and 'Data wystawienia' (Issue date) set to 'dzisiaj' (today). A table lists documents: 'FS 17/2011 / Hurtownia TABIS' and 'FS 16/2011 / Drogeria ODEON', with a total of 9 records. A 'List przewozowy' (Shipping list) dialog box is open, showing details for 'Drogeria ODEON' at 'Bałtycka 13/6', Koszalin, with phone '433-35-26' and email 'info@odeon.insert.pl'. It also shows 'Ilość przesyłek' (Number of parcels) as 2, 'Waga [kg]' (Weight) as 11 kg, and 'Kw. pobrania' (Collection fee) as 0.00. Delivery options include 'do 10', 'do 12', and 'sobota'. The document reference is 'FS 16/2011' and the gross value is '1115,96 zł'. Buttons for 'OK' and 'Anuluj' (Cancel) are visible. At the bottom of the main window, there are buttons for 'Z listy kontrahentów Subiekt GT' and 'Ustawienia' (Settings), and a copyright notice: '(C) dbsoft 2011, www.dbsoft.pl, email: soft@dbsoft.pl'.

Formularz zawiera ponadto dane pozwalające określić parametry przesyłki takie jak:

- *Ilość przesyłek* - określenie przesyłek nadawanych w ramach jednego listu przewozowego,
- *Kwota pobrania* - pole to może być automatycznie wypełnione na podstawie wartości podpowiadanej w polu obok przycisku *Kwota pobrania z dokumentu*,
- *Dostawa* - pole wyboru pozwalające na wybranie opcji dostawy - dostawa do godziny 10-ej, dostawa do godziny 12-ej lub dostawa w sobotę.

Po wypełnieniu wszystkich wymaganych pól wystarczy wybrać przycisk *OK*, a program DoGLS prześle dane w odpowiednim formacie do programu GLS-I. Wymagane jest, aby w tym momencie program GLS-I był uruchomiony w trybie nasłuchu.

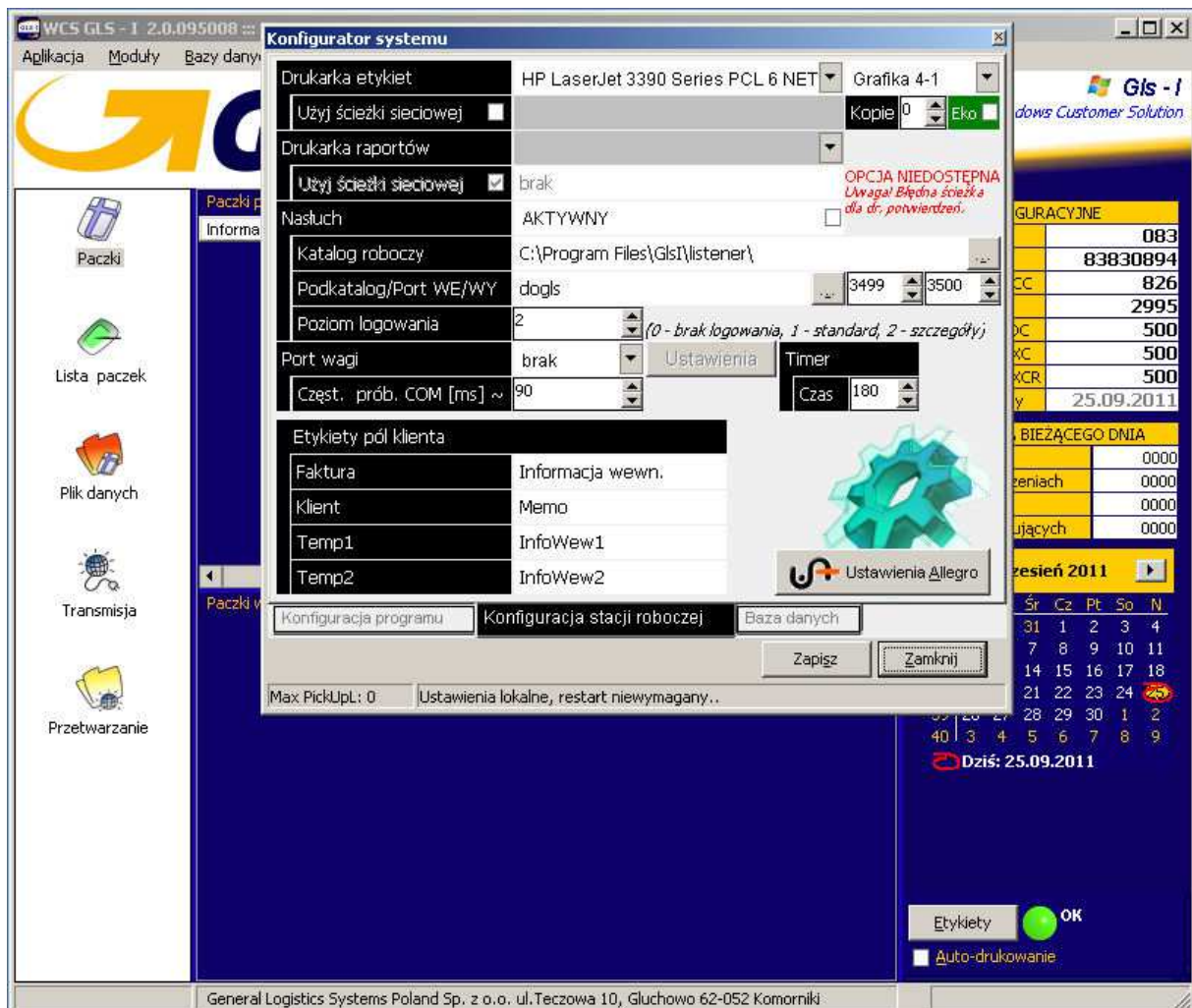

Można oczywiście wygenerować jeden lub więcej listów przewozowych i na zakończenie uruchomić program GLS-I – w tym momencie program wykryje 'kolejkę' zdefiniowanych listów i je odpowiednio przetworzy.

Dodatkowo jest możliwość generowania listów kurierskich korzystając z listy kontrahentów programu Subiekt GT. Wystarczy wybrać przycisk *Z listy kontrahentów Subiekt GT*, a pojawi się dodatkowe okno pozwalające na szybkie wyszukanie kontrahenta. W tym celu w polu tekstowym wystarczy wprowadzić szukany tekst i zatwierdzić go klawiszem Enter w prowadzonym z klawiatury.

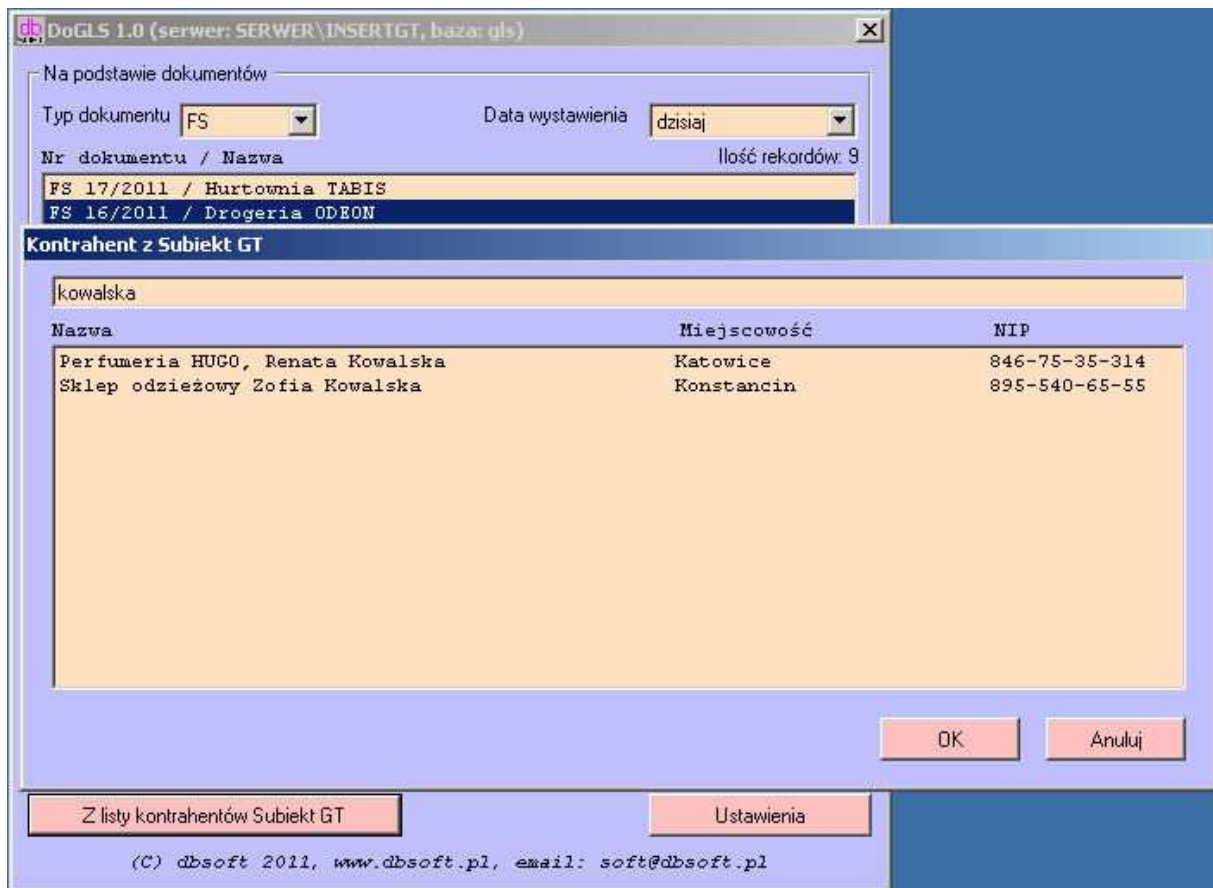

Przy filtrowaniu listy kontrahentów wprowadzony tekst wyszukiwany jest w nazwie kontrahenta, w nazwie miejscowości i numerze NIP.

Po wybraniu interesującego nas kontrahenta wystarczy podwójnie kliknąć na linii go reprezentującej, aby przejść do okna widocznego definiowania listu przewozowego identycznego jak wcześniej przy wybieraniu dokumentu sprzedaży z listy.

DoGLS 1.0 (serwer: SERWER\INSERTGT, baza: gls)

Na podstawie dokumentów

Typ dokumentu: FS      Data wystawienia: dzisiaj

Nr dokumentu / Nazwa      Ilość rekordów: 9

FS 17/2011 / Hurtownia TABIS
FS 16/2011 / Drogeria ODEON

Kontrahent z Subjekt GT

kowska		
Nazwa	Miejscowość	NIP
Perfumeria HUGO, Renata Kowalska	Katowice	846-75-35-314
Sklep List przewozowy		40-65-55

Nazwa: Sklep odzieżowy Zofia Kowalska      OK

Ulica: Rynek 96      Anuluj

Kod poczt.: 54-666

Miejscowość: Konstancin

Telefon: 655-65-74

Email: info@sklep2.insert.pl

Ilość przesyłek: 2

Waga [kg]: 11      11      Anuluj

Z listy Kw. pobrania: 0,00      <- Kwota pobrania z dokumentu      Dokument:      Wartość brutto: 0.00 zł

Dostawa:  do 10       do 12       sobota

## Przygotowanie do pracy

Do prawidłowej pracy z programem po jego zainstalowaniu na komputerze, niezbędne jest ustawienie kilku parametrów dostępnych po wybraniu przycisku *Ustawienia*. Najważniejszym parametrem jest wskazanie katalogu, z którego będą pobierane pliki w trybie nasłuchu, do którego program DoGLS będzie zapisywał dane do dalszego przetwarzania przez program GLS-I (przycisk *Katalog nasłuchu*).

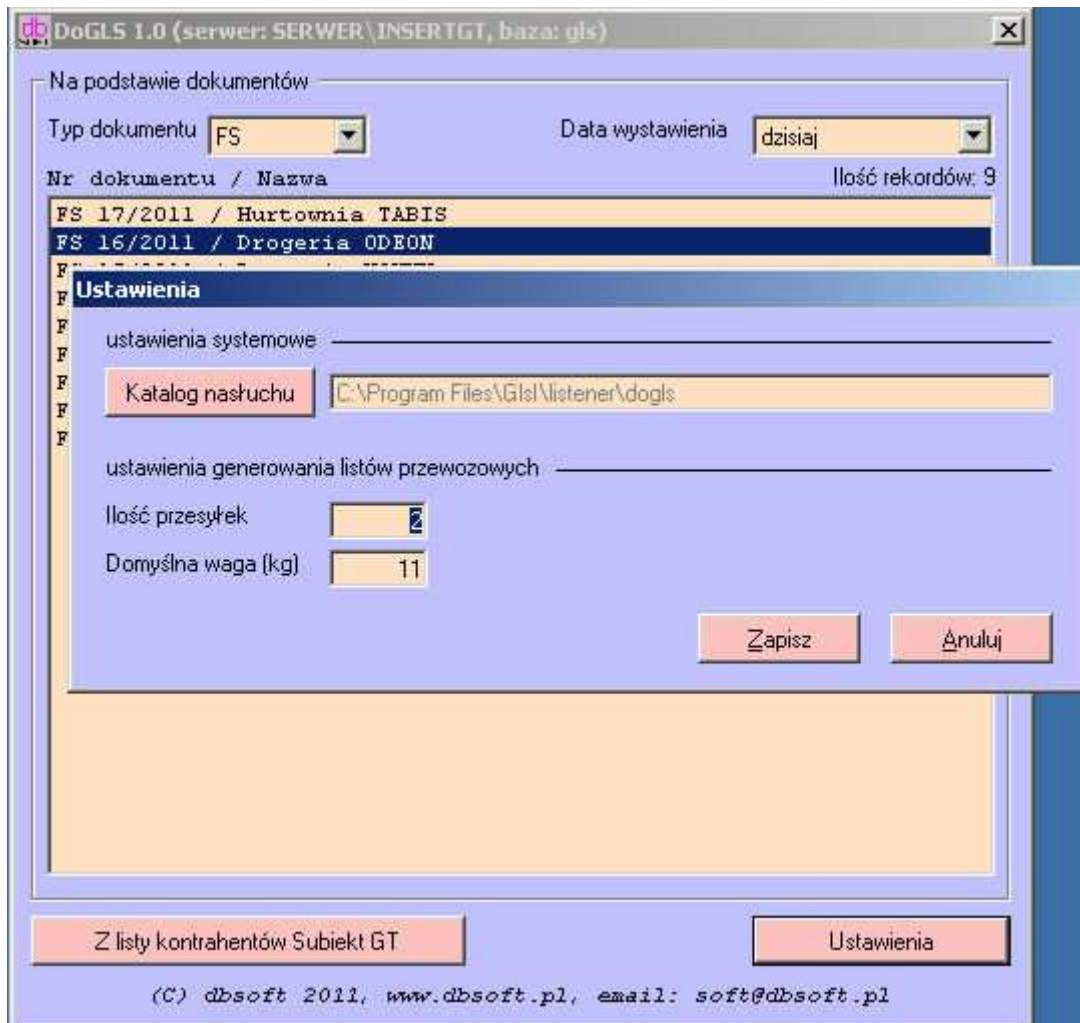

Kolejne parametry jakie można zapisać określają domyślne wartości pól z formularza listu przewozowego. W ten sposób każdy generowany list przewozowy będzie miał już wypełnione część pól według ustawień zapisanych na tej zakładce.

Te parametry to: *Ilość przesyłek*, *Domyślna waga*.

Wybranie przycisku *Zapisz* spowoduje zapis ustawień, a program przy każdorazowym generowaniu listu będzie korzystał z tych ustawień.



## Wersja testowa

W celu zapoznania się w praktyce z możliwościami programu należy pobrać ze strony wersję instalacyjną programu. Po jej zainstalowaniu na komputerze, przy pierwszym uruchomieniu pojawi się okno aktywacji, w które należy wprowadzić i zatwierdzić dane identyfikujące daną instalację Subiekta GT (nazwa serwera, nazwę bazy danych, identyfikator użytkownika i hasło) oraz adres email.

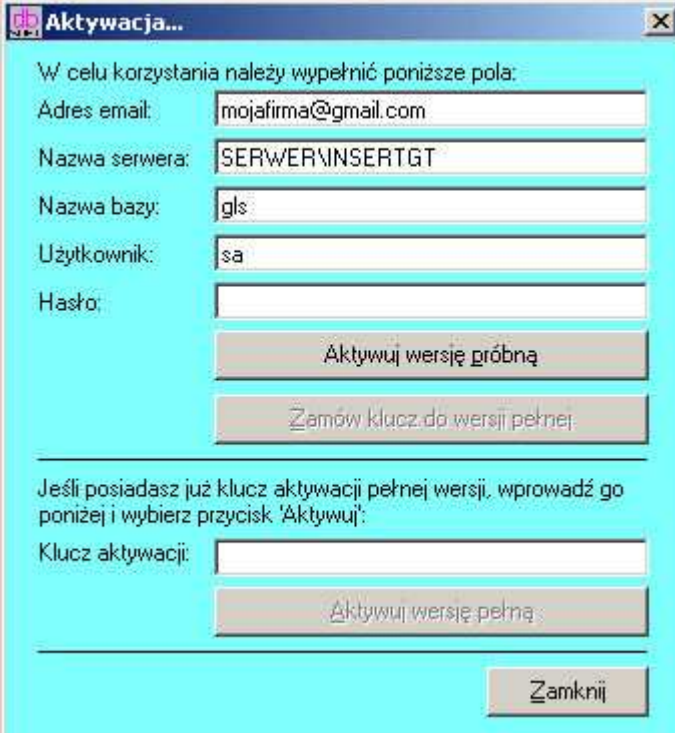

W celu korzystania należy wypełnić poniższe pola:

Adres email:

Nazwa serwera:

Nazwa bazy:

Użytkownik:

Hasło:

Jeśli posiadasz już klucz aktywacji pełnej wersji, wprowadź go poniżej i wybierz przycisk 'Aktywuj':

Klucz aktywacji:

Po wypełnieniu tych pól – aktywny stanie się przycisk *Aktywuj wersję próbną*, który pozwoli na uaktywnienie programu do pracy w trybie wersji próbnej, która umożliwi wygenerowanie 25 listów kurierskich z **DoGLS 1.0**. W trybie próbnym po każdorazowym wygenerowaniu kolejnej wiadomości program będzie informował o ilości listów jakie jeszcze mogą być wygenerowane w tym trybie. W przypadku korzystania z wersji testowej, po wyczerpaniu limitu generowanych wiadomości, ponownie pojawi się okno aktywacji, gdzie należy skorzystać z przycisku *Zamów klucz do wersji pełnej*, aby zamówić wersję komercyjną klucza. Pojawi się okno zamówienia, które należy wypełnić odpowiednimi danymi i wysłać mailem zamówienie wygenerowane przez program.



Zamiawiam program DoGLS 1.0 dla następującego podmiotu:

Adres email:

Nazwa serwera:

Nazwa bazy:

NIP podmiotu:

Komputer:

Dane do faktury:

Nazwa

Ulica

Kod, miasto

NIP

Uwagi

Na podstawie otrzymanych danych wygenerujemy właściwy kod aktywacyjny dla wersji komercyjnej, który należy wprowadzić w oknie aktywacji (bez konieczności ponownej instalacji programu. Kod aktywacyjny zostanie wysłany niezwłocznie po opłaceniu zamówienia na podstawie wystawionej faktury proforma.

### **Na zakończenie**

Program DoGLS 1.0 realizuje jedynie połączenie do przekazania danych z bazy danych Subiekta GT do programu GLS-I w postaci plików zawierających niezbędne dane do wygenerowania listu przewozowego. Wszelkie modyfikacje wygenerowanych listów, czy ich kasowanie jest możliwe wyłącznie z poziomu programu GLS-I. W obecnej wersji program wspiera obsługę generowania listów przewozowych dla typowych przesyłek krajowych (paczek). Wersja instalacyjna jest generowana i dostarczana wyłącznie w wersji elektronicznej (wysyłka mailem lub plik do pobrania z serwera).

Istnieje możliwość opracowania rozwiązania pod potrzeby klienta – zapraszamy o kierowanie zapytań na numer telefonu lub adres email podany poniżej w sekcji Pomoc Techniczna.

### **Pomoc techniczna**

Jest oferowana:

- telefonicznie pod numerem 509 342200 w dni robocze w godz 11:00-16:00
- drogą mailową na adres [soft@dbsoft.pl](mailto:soft@dbsoft.pl)