

Instrukcja do programu DoDHL 1.5

Program DoDHL 1.5 pozwala w prosty sposób wykorzystać dane z systemu sprzedaży Subiekt GT do generowania listów przewozowych dla firmy kurierskiej DHL w połączeniu z bezpłatnym [programem eCAS](#) dostarczonym przez tego przewoźnika. Niniejsza instrukcja zakłada, iż czytający zna już program sprzedaży Subiekt GT oraz program do generowania listów eCAS dostarczany przez firmę DHL.

Program DoDHL 1.5 pozwala na wykorzystanie danych adresowych z dokumentów sprzedaży generowanych z poziomu Subiekta GT (FS - faktury sprzedaży, WZ - wydanie zewnętrzne, ZK - zamówienie od klienta) do automatycznego nanoszenia ich na listy przewozowe generowane z programu DHL eCAS, bez konieczności pracochłonnego kopiowania danych pomiędzy tymi programami. Funkcjonalność programu docenią przede wszystkim Ci użytkownicy, którzy realizują dużo przesyłek do różnych klientów (gdy powtarzalność sprzedaży do tego samego kontrahenta jest na niskim poziomie). Dodatkowa zaleta z korzystania z tego programu jest taka, iż jego zastosowanie nie wymaga dodatkowej licencji na stanowisko Subiekta GT na komputerze gdzie będą generowane listy przewozowe. Taka licencja byłaby z kolei niezbędna przy 'ręcznym' kopiowaniu danych pomiędzy Subiektem GT a DHL eCAS.

Jak to działa?

Program odczytuje z bazy Subiekta GT podstawowe dane dotyczące istniejących już dokumentów sprzedaży. Wyświetlanie tych dokumentów można filtrować poprzez odpowiedni wybór wartości następujących pól:

- pole *Typ dokumentu* - pozwala na jednoczesne wybranie tylko jednego z dopuszczalnych typów dokumentów: FS - faktury sprzedaży, PA - paragon imienny, WZ - wydania zewnętrzne, ZK - zamówienie od klienta (wykorzystywane często również do generowania faktur proforma)

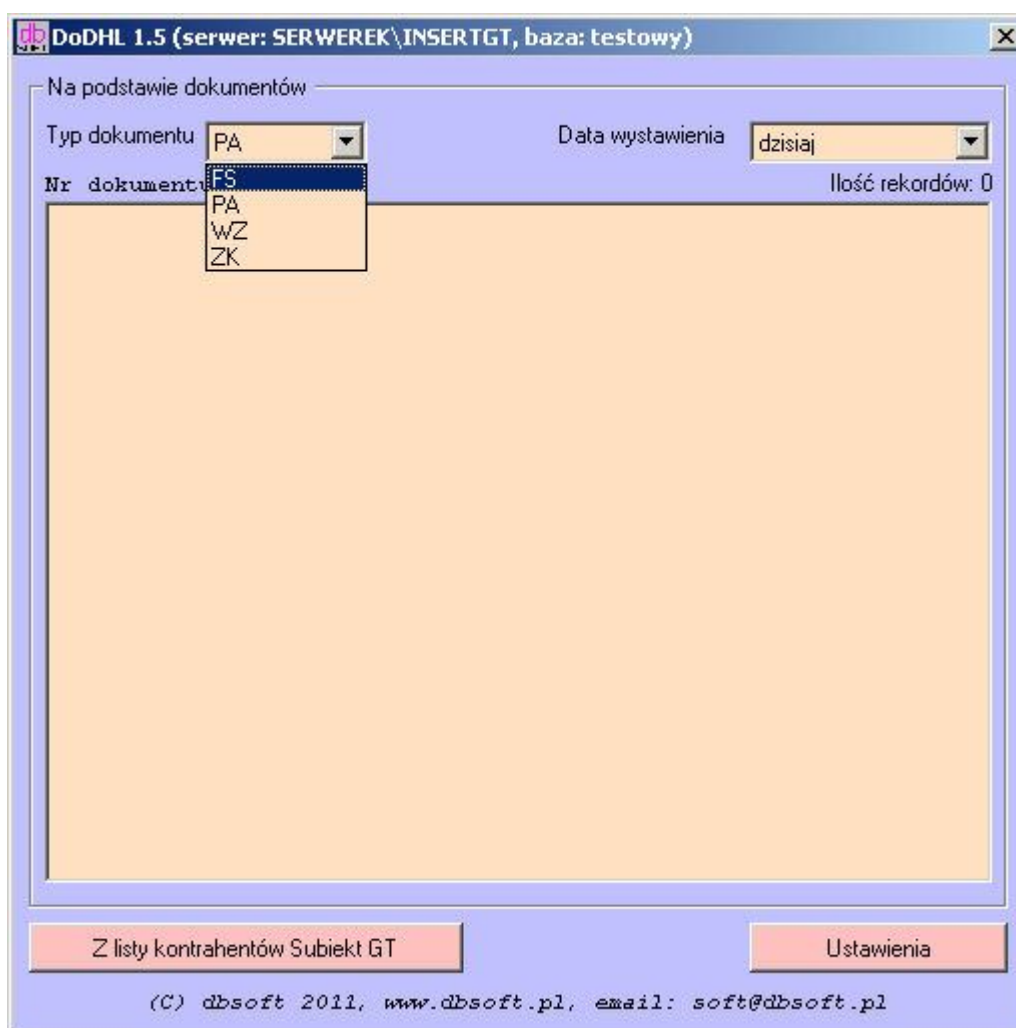

- pole *Data wystawienia* – pozwalające na ograniczenie wyświetlanych dokumentów wg dostępnych kategorii czasowych (do wyboru: *dzisiaj, wczoraj, ostatnie 7 dni, ostatnie 28 dni*)

The screenshot shows a software window titled "DoDHL 1.5 (serwer: SERWEREK\INSERTGT, baza: testowy)". The window has a light blue header and a light orange main area. At the top, it says "Na podstawie dokumentów". Below this, there are two dropdown menus: "Typ dokumentu" with "FS" selected, and "Data wystawienia" with "wczoraj" selected. The "Data wystawienia" dropdown is open, showing a list of options: "dzisiaj", "wczoraj", "przedwczoraj", "ostatnie 7 dni", and "ostatnie 28 dni". Below the dropdowns, there is a large empty rectangular area with the text "Nr dokumentu / Nazwa" above it. At the bottom of the window, there are two buttons: "Z listy kontrahentów Subiekt GT" and "Ustawienia". Below the buttons, there is a copyright notice: "(C) dbsoft 2011, www.dbsoft.pl, email: soft@dbsoft.pl".

Dokumenty z Subiekta GT o wybranym typie i mieszczące się w wybranym przedziale czasowym wyświetlane są w formie listy zawierającej numer dokumentu oraz nazwę firmy dla której dany dokument został wystawiony.

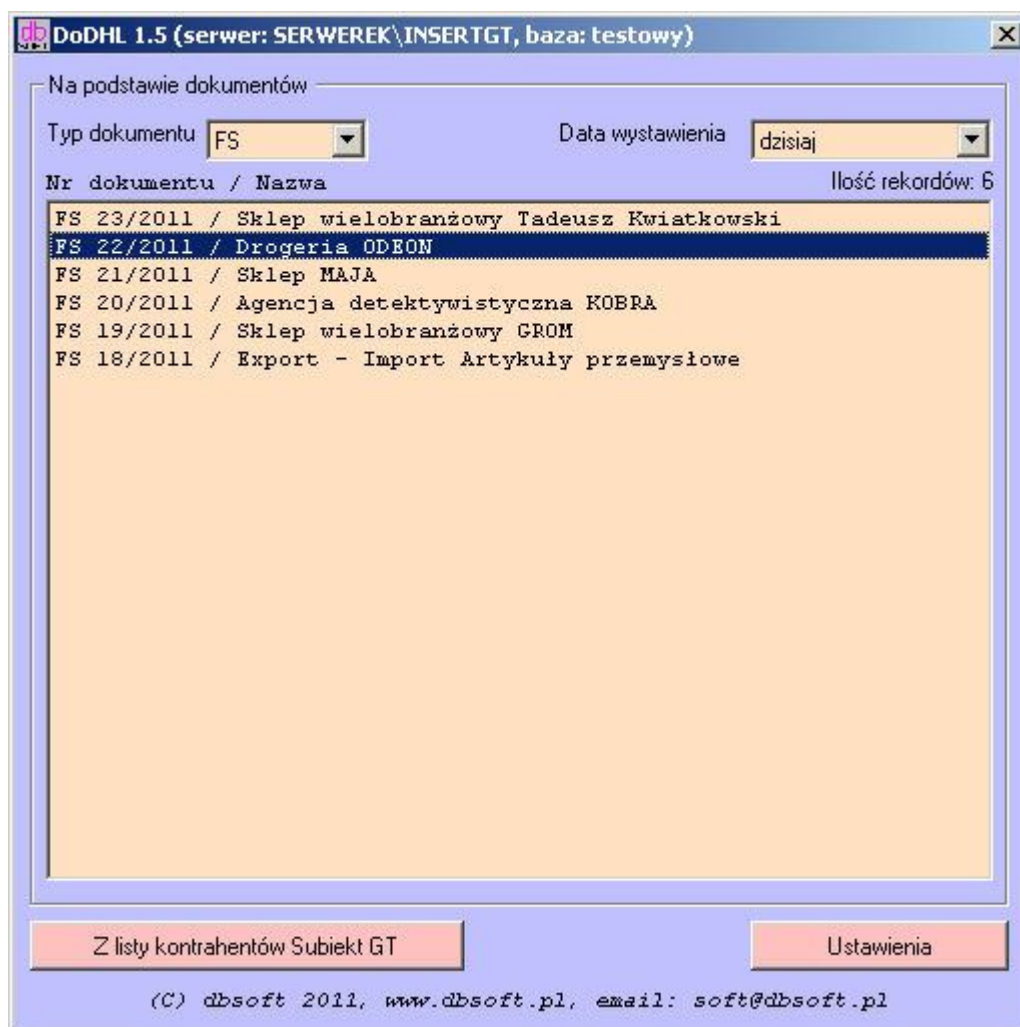

Z widocznej listy wystarczy wybrać właściwy dokument i podwójnie kliknąć na linii go reprezentującej, aby przejść do okna widocznego na kolejnej stronie.

W tym oknie mamy możliwość ewentualnego dokonania korekty danych adresowych przeniesionych z wybranego dokumentu z Subiekta GT (np. skrócenie nazwy firmy, dopisanie w polu nazwa imienia i nazwiska osoby do której przesyłka ma być skierowana, uzupełnienie numeru telefonu, czy adresu email), a także dopisanie własnych (np. pole *Uwagi*, *Centrum kosztu*).

DoDHL 1.5 (serwer: SERWEREK\INSERTGT, baza: testowy)

Na podstawie dokumentów

Typ dokumentu: FS Data wystawienia: dzisiaj

Nr dokumentu / Nazwa Ilość rekordów: 6

FS 23/2011 / Sklep wielobranżowy Tadeusz Kwiatkowski

FS 22/2011 / Drogeria ODEON

FS 21. **List przewozowy**

FS 20.

FS 19.

FS 18.

Nazwa: Drogeria ODEON

Ulica: Bałtycka 13/6

Kod poczt.: 74-439

Miejscowość: Koszalin

Telefon: 433-35-26

Email: info@odeon.insert.pl

Ilość przesyłek:

Dok	5kg	10kg	20kg	31,5kg
0	1	0	0	0
- +	- +	- +	- +	- +

Typ przesyłki: AH - standard

Płatnik: Nadawca

Centrum kosztu:

Kurier: 680

Kw. pobrania: 0,00 <- Kwota pobrania z dokumentu

Wartość: 0,00 Dokument: FS 22/2011 Wartość brutto: 1924,81 zł

Zawartość: kosmetyki

Uwagi:

OK

Anuluj

Z list

Formularz zawiera ponadto dane pozwalające określić parametry przesyłki takie jak:

- *Ilość przesyłek* – ilościowe określenie przesyłek w poszczególnych kategoriach nadawanych na wskazany w formularzu adres docelowy (*Dok* – przesyłki z dokumentami, 5kg – paczki o wadze do 5kg, 10kg – paczki o wadze w przedziale 5-10kg, 20kg – paczki o wadze w przedziale 10-20kg, 31,5kg – paczki o wadze w przedziale 20-31,5kg),
- *Typ przesyłki* – do wyboru z listy: AH – usługa standard, DHL09 – dostawa do godz. 9:00 następnego dnia roboczego, DHL12 – dostawa do godz. 12:00 następnego dnia roboczego,
- *Płatnik* – umożliwia wybór pomiędzy Nadawcą a Odbiorcą jako pokrywającym koszty przesyłki,
- *Centrum kosztu* – pozwala na stworzenie oznaczenia kategorii (te, a tym samym przypisanie kosztu związanego z daną przesyłką do osobnej grupy wydatków (wypełnienie tego pola jest opcjonalne),
- *Kurier* – numer kuriera obsługującego odbiór przesyłek z Państwa firmy,
- *Kwota pobrania* i *Wartość* – pola te mogą być automatycznie wypełnione na podstawie wartości podpowiadanej w polu obok przycisku *Kwota pobrania z dokumentu*,
- *Zawartość* – pole tekstowe określające rodzaj zawartości w przesyłce,
- *Uwagi* – pole tekstowe pozwalające na przekazanie informacji ułatwiających kurierowi dostarczenie przesyłki, czy zidentyfikowanie przesyłki przez adresata (wypełnienie tego pola jest opcjonalne).

Po wypełnieniu wszystkich wymaganych pól wystarczy wybrać przycisk *OK*, a program DoDHL prześle dane w odpowiednim formacie do programu DHL eCAS. Zaleca się, aby w tym momencie program DHL eCAS był uruchomiony – w ten sposób list zostanie od razu automatycznie wydrukowany. Można oczywiście wygenerować jeden lub więcej listów przewozowych i na zakończenie uruchomić program eCAS – w tym momencie program wykryje 'kolejkę' zdefiniowanych listów i je odpowiednio przetworzy. Do prawidłowego działania program DHL eCAS musi być uruchomiony w trybie automatycznego przetwarzania plików XML (szczegóły takiej konfiguracji w dokumentacji do programu DHL eCAS lub od nas w momencie instalacji programu).

Nowym elementem w tej wersji programu jest możliwość generowania listów kurierskich korzystając z listy kontrahentów programu Subiekt GT. Wystarczy wybrać przycisk *Z listy kontrahentów Subiekt GT*, a pojawi się dodatkowe okno pozwalające na szybkie wyszukanie kontrahenta. W tym celu w polu tekstowym wystarczy wprowadzić szukany tekst i zatwierdzić go klawiszem *Enter* w prowadzonym z klawiatury.

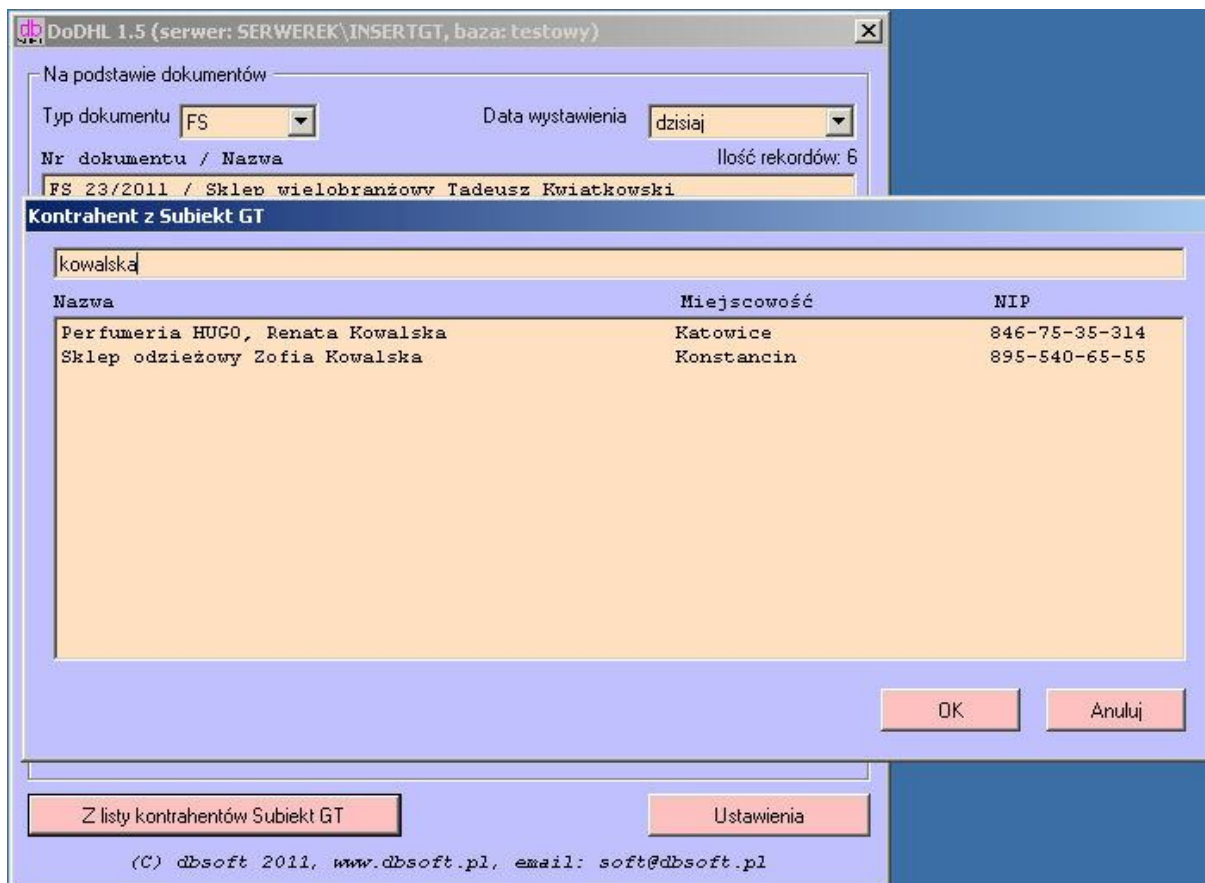

Przy filtrowaniu listy kontrahentów wprowadzony tekst wyszukiwany jest w nazwie kontrahenta, w nazwie miejscowości i numerze NIP.

Po wybraniu interesującego nas kontrahenta wystarczy podwójnie kliknąć na linii go reprezentującej, aby przejść do okna widocznego definiowania listu przewozowego identycznego jak wcześniej przy wybieraniu dokumentu sprzedaży z listy.

DoDHL 1.5 (serwer: SERWEREK\INSERTGT, baza: testowy)

Na podstawie dokumentów

Typ dokumentu: FS Data wystawienia: dzisiaj

Nr dokumentu / Nazwa: FS 23/2011 / Sklep wielobranżowy Tadeusz Kwiatkowski Ilość rekordów: 6

Kontrahent z Subjekt GT

kowalska

Nazwa: **List przewozowy**

Perfumer
Sklep od

Nazwa: Perfumeria HUGO, Renata Kowalska

Ulica: Wilcza 13/42

Kod poczt.: 74-869

Miejscowość: Katowice

Telefon: 545-54-45

Email: info@hugo.insert.pl

Ilość przesyłek:

Dok	5kg	10kg	20kg	31,5kg
0	1	0	0	0
- +	- +	- +	- +	- +

Typ przesyłki: AH - standard

Płatnik: Nadawca

Centrum kosztu:

Kurier: 680

Kw. pobrania: 0,00

Wartość: 0,00

Zawartość: kosmetyki

Uwagi:

OK

Anuluj

Anuluj

Z listy ko

(C)

<- Kwota pobrania z dokumentu

Dokument: Wartość brutto: 0.00 zł

Przygotowanie do pracy

Do prawidłowej pracy z programem po jego zainstalowaniu na komputerze, niezbędne jest ustawienie kilku parametrów dostępnych po wybraniu przycisku *Ustawienia*. Najważniejszym parametrem jest wskazanie katalogu XML (katalog utworzony w trakcie instalacji DHL eCAS), do którego program DoDHL będzie zapisywał dane do dalszego przetwarzania przez program DHL eCAS (przycisk *Katalog XML*).

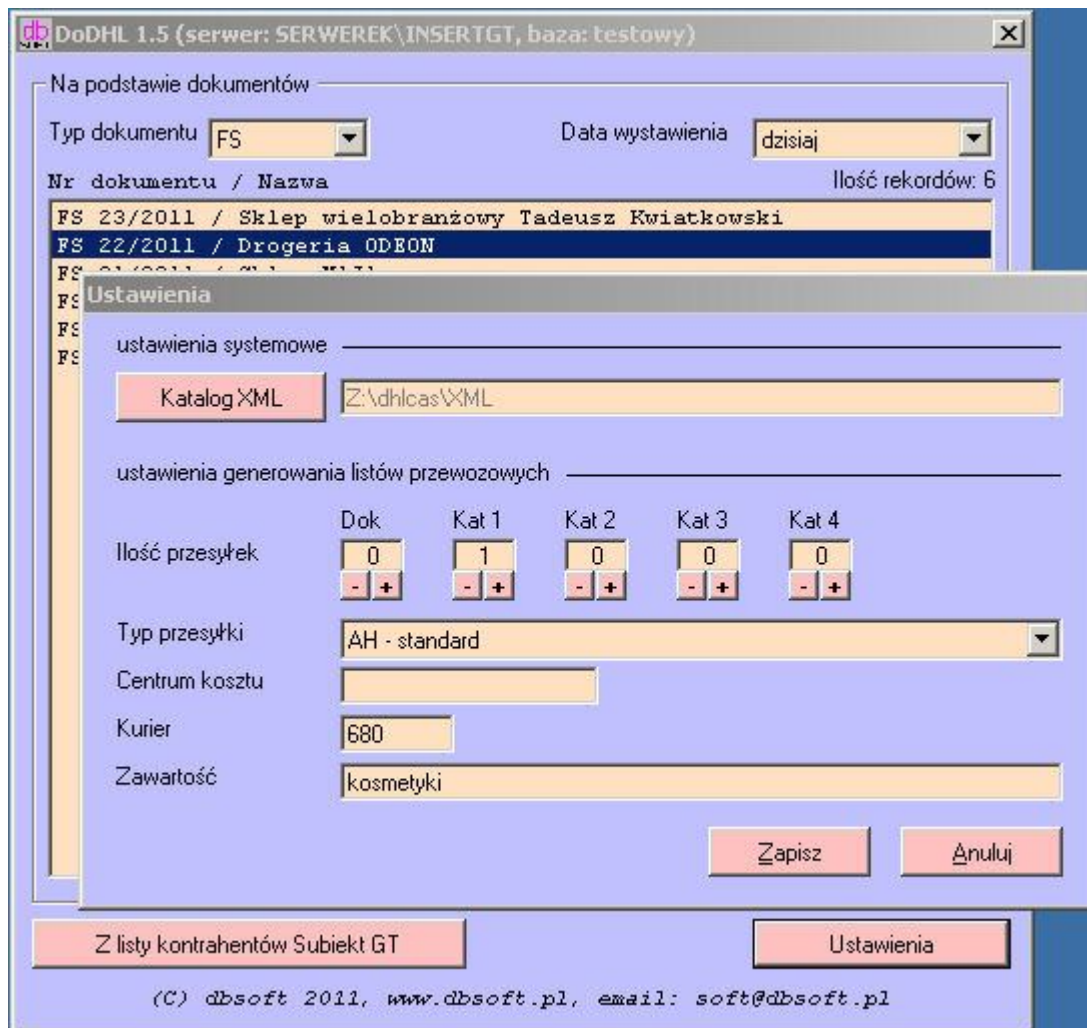

Kolejne parametry jakie można zapisać określają domyślne wartości pól z formularza listu przewozowego. W ten sposób każdy generowany list przewozowy będzie miał już wypełnione część pól według ustawień zapisanych na tej zakładce.

Te parametry to: *Ilość przesyłek*, *Typ przesyłki*, *Centrum kosztu*, *Kurier*, *Zawartość*.

Wybranie przycisku *Zapisz* spowoduje zapis ustawień, a program przy każdorazowym generowaniu listu będzie korzystał z tych ustawień.

Wersja testowa

W celu zapoznania się w praktyce z możliwościami programu należy pobrać ze strony wersję instalacyjną programu. Po jej zainstalowaniu na komputerze, przy pierwszym uruchomieniu pojawi się okno aktywacji, w które należy wprowadzić i zatwierdzić dane identyfikujące daną instalację Subiekta GT (nazwa serwera, nazwę bazy danych, identyfikator użytkownika i hasło) oraz adres email.

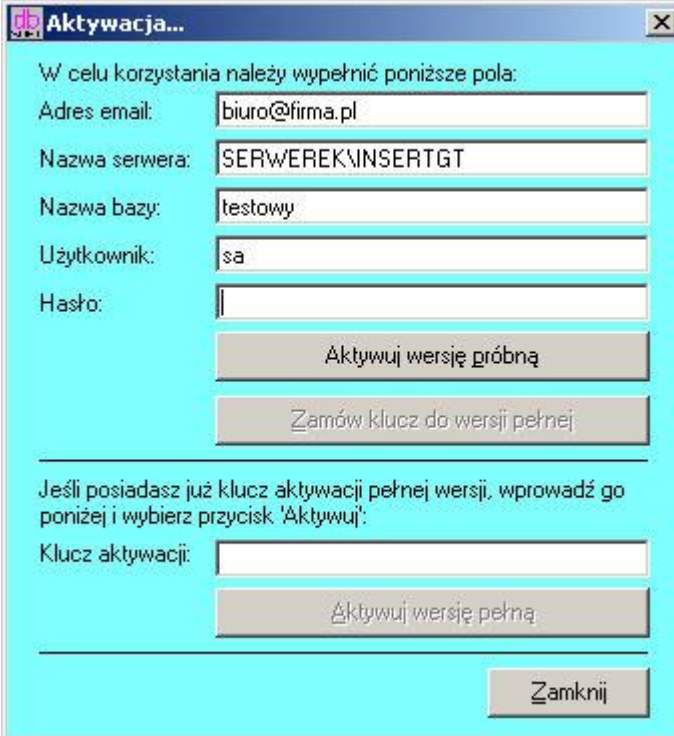

db Aktywacja...

W celu korzystania należy wypełnić poniższe pola:

Adres email:

Nazwa serwera:

Nazwa bazy:

Użytkownik:

Hasło:

Jeśli posiadasz już klucz aktywacji pełnej wersji, wprowadź go poniżej i wybierz przycisk 'Aktywuj':

Klucz aktywacji:

Po wypełnieniu tych pól – aktywny stanie się przycisk *Aktywuj wersję próbną*, który pozwoli na uaktywnienie programu do pracy w trybie wersji próbnej, która umożliwi wygenerowanie 25 listów kurierskich z **DoDHL 1.5**. W trybie próbnym po każdorazowym wygenerowaniu kolejnej wiadomości program będzie informował o ilości listów jakie jeszcze mogą być wygenerowane w tym trybie. W przypadku korzystania z wersji testowej, po wyczerpaniu limitu generowanych wiadomości, ponownie pojawi się okno aktywacji, gdzie należy skorzystać z przycisku *Zamów klucz do wersji pełnej*, aby zamówić wersję komercyjną klucza. Pojawi się okno zamówienia, które należy wypełnić odpowiednimi danymi i wysłać mailem zamówienie wygenerowane przez program.

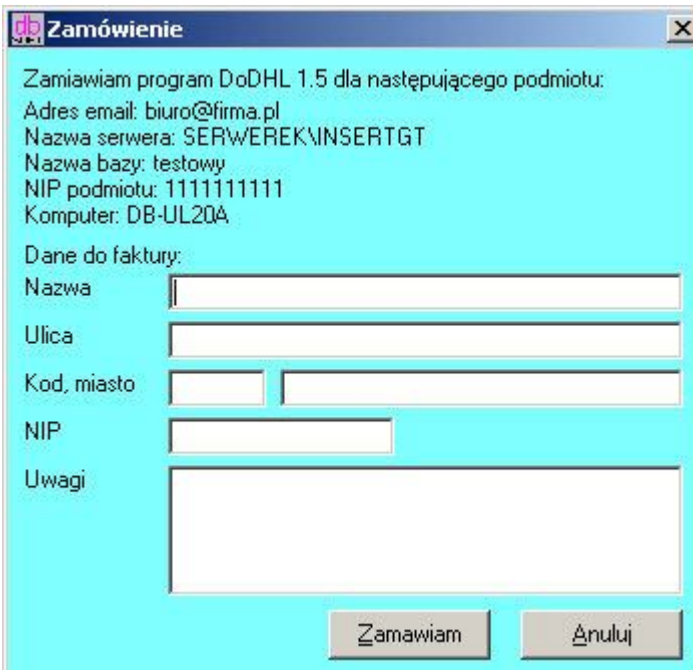

db Zamówienie

Zamiawiam program DoDHL 1.5 dla następującego podmiotu:

Adres email: biuro@firma.pl
Nazwa serwera: SERWEREK\INSERTGT
Nazwa bazy: testowy
NIP podmiotu: 111111111
Komputer: DB-UL20A

Dane do faktury:

Nazwa

Ulica

Kod, miasto

NIP

Uwagi

Na podstawie otrzymanych danych wygenerujemy właściwy kod aktywacyjny dla wersji komercyjnej, który należy wprowadzić w oknie aktywacji (bez konieczności ponownej instalacji programu. Kod aktywacyjny zostanie wysłany niezwłocznie po opłaceniu zamówienia na podstawie wystawionej faktury proforma.

Na zakończenie

Program DoDHL 1.5 realizuje jedynie połączenie do przekazania danych z bazy danych Subiekta GT do programu DHL eCAS w postaci plików XML. Wszelkie modyfikacje wygenerowanych listów, czy ich kasowanie jest możliwe wyłącznie z poziomu programu DHL eCAS. W obecnej wersji program wspiera obsługę generowania listów przewozowych dla typowych przesyłek krajowych (dokumenty i paczki) o wadze do 31,5kg. Wersja instalacyjna jest generowana i dostarczana wyłącznie w wersji elektronicznej (wysyłka mailem lub plik do pobrania z serwera).

Istnieje możliwość opracowania rozwiązania pod potrzeby klienta – zapraszamy o kierowanie zapytań na numer telefonu lub adres email podany poniżej w sekcji Pomoc Techniczna.

Pomoc techniczna

Jest oferowana:

- telefonicznie pod numerem 509 342200 w dni robocze w godz 11:00-16:00
- drogą mailową na adres soft@dbsoft.pl